



## LUJO AL CUIDADO DE LA NATURALEZA

**El Titilaka**, primer hotel de lujo en el Titicaca, se encuentra en una pequeña y hermosa península —justo frente a la de Chucuito—, al final de un camino privado y con su propio embarcadero. Inaugura sus dieciocho suites en mayo.

El flamante hotel Titilaka fue diseñado como un *lodge* muy bien provisto de comodidades de lujo: bañeras y pisos con calefacción, iPods y tanques de oxígeno portátiles, televisiones de plasma e internet inalámbrico en todas las habitaciones. Pero el verdadero lujo de esta sede peruana de la prestigiosa cadena verde de *all inclusive* Inkaterra es no sólo el espléndido paisaje del Titicaca —el lago navegable más alto del mundo—, sino el contacto que sus huéspedes pueden tener con las comunidades quechua y aimara que viven alrededor. En las leyendas de estas culturas, la civilización inca nació en el lago Titicaca y todavía se puede atestiguar la vida de los *uros* —descendientes de las etnias que precedieron a la gran civilización inca— quienes consideran que su “sangre negra” los

hace inmunes al frío y quienes continúan viviendo de la pesca, la caza y sus tejidos.

Aquí todo está pensado en relación con la cultura inca, con el valor del entorno natural de los Andes y de la interacción que los huéspedes del Titilaka pueden tener con él. Por ejemplo, los horticultores locales serán quienes provean al hotel de alimentos. El *conciERGE* se encarga de preparar excursiones personalizadas al lago, como parte de los múltiples servicios incluidos en la estancia: desayunos en la cama, masajes terapéuticos, piscina con calefacción y sauna con vista al lago, cenas en la habitación y un menú de dieciséis excursiones. Éstas abarcan paseos arqueológicos, exploración de la naturaleza —cabalgatas, *trekking*, avistamiento de aves, tours a las islas de

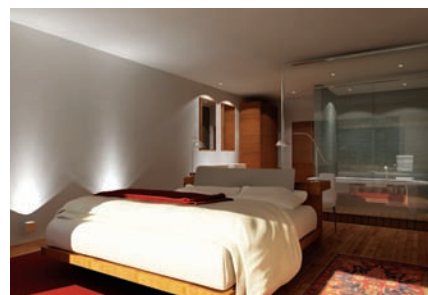

Taquile y Amantani, recorridos en camionetas todo terreno— e incursión en las complejas tradiciones y culturas locales —por ejemplo, las extraordinarias islas flotantes de los pueblos *uro*.

Titilaka se encuentra a una hora y media del aeropuerto de Juliaca (desde donde comienza una memorable travesía de unos 80 kilómetros a través del altiplano) y a 45 minutos al sur de la ciudad de Puno.

—Por Hilda Domínguez

**Inkaterra Titilaka**  
Comunidad Huencalla, Centro  
Poblado Menor de Titilaca,  
Distrito de Platería, Puno  
T. 51 (1) 610 0400  
[www.inkaterra.com](http://www.inkaterra.com)